



ALLEGATO 1 - Domanda di partecipazione

DOMANDA DI PARTECIPAZIONE

**Alla Città Metropolitana di Napoli
Piazza Matteotti, 1
80133 Napoli**

Il/La sottoscritto/a _____ nato/a a _____ il
_____ C.F. _____ (se del caso) P.IVA
_____ residente a _____ (____), via
_____ n. _____.

In qualità di

Legale Rappresentante

Procuratore generale/speciale, giusta procura allegata
di _____ (indicare denominazione
sociale), con sede legale in _____
e sede operativa in _____
C.F. e P.IVA (o dati equivalenti)
_____ Telefono _____ e cellulare _____

Indirizzo e-mail _____
P.E.C. _____

Per ogni comunicazione e per le verifiche previste dalla normativa vigente:

Domicilio eletto: Via _____ Località _____ CAP _____

P.E.C. _____

CHIEDE

di partecipare alla selezione indetta ai sensi e per gli effetti dell'art. 48, comma 3, lett. c del D.Lgs. 6 settembre 2011, n. 159 per l'individuazione di Enti e Associazioni, cui assegnare, a titolo gratuito, immobili confiscati in via definitiva affinché siano destinati a finalità sociali, come:

Concorrente singolo

Capofila, in Raggruppamento temporaneo, dei seguenti Soggetti:

1. _____ (indicare la denominazione sociale) _____ (indicare la
forma giuridica) _____ (indicare la sede legale) _____
(indicare C.F. e P.IVA o dati equivalenti) _____;



2. _____ (indicare la denominazione sociale) _____ (indicare la
forma giuridica) _____ (indicare la sede legale) _____
(indicare C.F. e P.IVA o dati equivalenti) _____;
3. _____ (indicare la denominazione sociale) _____ (indicare la
forma giuridica) _____ (indicare la sede legale) _____
(indicare C.F. e P.IVA o dati equivalenti) _____;

....

per l'assegnazione del seguente immobile:

ASSEGNAZIONE A TITOLO GRATUITO PER FINALITÀ SOCIALI DI UN IMMOBILE
SITO NEL xxxxx AL xxxxxx CONFISCATO ALLA CRIMINALITÀ ORGANIZZATA E
TRASFERITA AL PATRIMONIO INDISPONIBILE DELLA CITTÀ METROPOLITANA DI
NAPOLI AI SENSI DELL'ART. 48 DEL D.LGS. N. 159/2011 DESTINATO A PROGETTO
xxxxxxx

e, a tal fine

DICHIARA

- di aver preso attenta visione di tutte le clausole contenute nell'Avviso pubblico e nei suoi Allegati e di accettare integralmente tutte le condizioni ivi riportate;
- di essere informato, ai sensi e per gli effetti del D.Lgs. n. 196/2003, che i dati personali raccolti saranno trattati, anche con strumenti informatici, esclusivamente nell'ambito del procedimento in relazione al quale la dichiarazione viene resa;
- di autorizzare la Città Metropolitana di Napoli, qualora un partecipante all'Istruttoria pubblica eserciti il diritto di accesso agli atti ai sensi della L. n. 241/1990, a rilasciare copia di tutta la documentazione presentata per la partecipazione alla procedura.

ALLEGA

- Copia di un documento di riconoscimento in corso di validità dell/i sottoscrittore/i
- (se del caso) Procura speciale o generale
- Statuto ed atto costitutivo

Luogo e data _____

FIRMA

(timbro e firma leggibile)

N.B.: In caso di Raggruppamento temporaneo non ancora costituito la presente Sezione dovrà essere sottoscritta dai rappresentanti di ciascun Soggetto partecipante

firma _____ per il Soggetto _____
(timbro e firma leggibile)

firma _____ per il Soggetto _____
(timbro e firma leggibile)

firma _____ per il Soggetto _____
(timbro e firma leggibile)



**ALLEGATO 2 – Dichiarazioni
sostitutive**

Il/La _____ sottoscritto/a _____ nato/a _____
a _____ il _____ C.F. _____
(se del caso) P.IVA _____ residente a _____
(____), via _____ n. _____.

consapevole, ai sensi e per gli effetti dell'art. 76 del D.P.R. n. 445/2000, della responsabilità e delle conseguenze civili penali previste in caso di dichiarazioni mendaci e/o formazione o uso di atti falsi, nonché in caso di esibizione di atti contenenti dati non più corrispondenti a verità e consapevole, altresì, che qualora emerga la non veridicità del contenuto della presente dichiarazione il/la Sottoscritto/i decadrà/anno dai benefici per i quali la stessa è rilasciata e che, qualora la non veridicità del contenuto della presente dichiarazione fosse accertata dopo la sottoscrizione della Convenzione di cui all'art. 7 dell'Avviso pubblico, questa si intenderà risolta ai sensi dell'art. 1353 e ss. del codice civile

DICHIARA

(dichiarazione sostitutiva di certificazione ai sensi degli artt. 46, 47 e 76 del D.P.R. n. 445/2000)

- di non trovarsi in alcuna delle cause di esclusione di cui agli artt. 94-98 del D.Lgs. n. 36/2023;
- di applicare a favore dei lavoratori dipendenti (se di Cooperative anche verso i soci) condizioni normative e retributive non inferiori a quelle risultanti dai contratti di lavoro e dagli accordi locali integrativi degli stessi, nel rispetto delle norme e procedure previste dalla normativa vigente in materia;

DICHIARA INOLTRE

Che la data di costituzione dell'Ente/Associazione è il ____/____/____

Che oggetto dell'attività, secondo quanto risultante dallo Statuto e/o dall'Atto costitutivo, è:

Che il Patrimonio sociale è

Che le generalità dei soggetti che hanno la rappresentanza legale dell'Ente sono le seguenti:

Che le generalità dei soggetti che ricoprono cariche sociali con indicazione di poteri e limitazioni sono le



seguenti:

Luogo e data _____

FIRMA

(timbro e firma leggibile)

N.B.

In caso di Raggruppamenti temporanei il presente modello (Allegato 2) deve essere presentato e sottoscritto da ciascun Soggetto partecipante.

Alla presente dichiarazione deve essere allegata copia di un documento in corso di validità del Soggetto firmatario.

Ogni pagina del presente Modello dovrà essere corredata di timbro del Soggetto partecipante e sigla del legale rappresentante/procuratore.

**DICHIARAZIONE SOSTITUTIVA DEL CERTIFICATO DI ISCRIZIONE ALLA CAMERA DI
COMMERCIO INDUSTRIA ARTIGIANATO AGRICOLTURA**

(resa ai sensi dell'art. 46 Testo unico delle disposizioni legislative e regolamentari in materia di documentazione amministrativa n. 445/2000).

Compilare tutte le sezioni in stampatello

Il/La sottoscritt

nat__ a

il

residente a

Via

codice fiscale

nella sua qualità di

dell'Impresa

DICHIARA

che l'Impresa è iscritta nel Registro delle Imprese di

con il numero Repertorio Economico Amministrativo

Denominazione:

Forma giuridica:

Sede:

Sedi secondarie e
Unità Locali

Codice Fiscale:

Data di costituzione

PROCURATORI E PROCURATORI SPECIALI (OVE PREVISTI)*

NOME	COGNOME	LUOGO E DATA DI NASCITA	RESIDENZA	CODICE FISCALE
------	---------	-------------------------	-----------	----------------

COLLEGIO SINDACALE
(sindaci effettivi e supplenti)

NOME	COGNOME	LUOGO E DATA DI NASCITA	RESIDENZA	CODICE FISCALE
------	---------	-------------------------	-----------	----------------

COMPONENTI ORGANISMO DI VIGILANZA (OVE PREVISTO) **

NOME	COGNOME	LUOGO E DATA DI NASCITA	RESIDENZA	CODICE FISCALE
------	---------	-------------------------	-----------	----------------

SOCI E QUOTE DI PARTECIPAZIONE

NOME	COGNOME	LUOGO E DATA DI NASCITA	RESIDENZA	C.F.	% DI PARTEC.

DIRETTORE TECNICO (OVE PREVISTO)

NOME	COGNOME	LUOGO E DATA DI NASCITA	RESIDENZA	CODICE FISCALE

Dichiara, altresì, che l'impresa gode del pieno e libero esercizio dei propri diritti, non è in stato di liquidazione, fallimento o concordato preventivo, non ha in corso alcuna procedura prevista dalla legge fallimentare e/o che tali procedure non si sono verificate nel quinquennio antecedente la data odierna.

LUOGO

DATA

IL LEGALE RAPPRESENTANTE

* I procuratori e i procuratori speciali: Nella dichiarazione sostitutiva dovranno essere indicati, ai sensi dell'art. 91, comma 5 del D.Lgs 159/2011*, i procuratori generali e i procuratori speciali e i loro familiari conviventi.

N.B. Dovranno essere indicati soltanto i procuratori generali e speciali che, sulla base dei poteri loro conferiti, siano legittimati a partecipare alle procedure di affidamento di appalti pubblici di cui al D.Lgs 163/2006, a stipulare i relativi contratti in caso di aggiudicazione (per i quali sia richiesta la documentazione antimafia) e, comunque, più in generale, i procuratori che esercitano poteri che per la rilevanza sostanziale e lo spessore economico siano tali da impegnare sul piano decisionale e gestorio la società determinandone in qualsiasi modo le scelte o gli indirizzi.

*Art. 91, comma 5 del D.Lgs 159/2011: "Il prefetto estende gli accertamenti pure ai soggetti che risultano poter determinare in qualsiasi modo le scelte o gli indirizzi dell'impresa". (cfr. circolare del Ministero dell'Interno n. 11001/119/20(8) del 05/11/2013).

** Organismo di vigilanza: l'art. 85, comma 2 bis, del D.Lgs. 159/2011 prevede che i controlli antimafia siano estesi, nei casi contemplati dall'art. 2477 c.c., al sindaco e ai soggetti che svolgono i compiti di vigilanza di cui all'art. 6, comma 1, lett. b) del D.Lgs 8 giugno 2001, n. 231.

Variazioni degli organi societari - I legali rappresentanti degli organismi societari, nel termine di trenta giorni dall'intervenuta modificazione dell'assetto societario o gestionale dell'impresa, hanno l'obbligo di trasmettere al prefetto che ha rilasciato l'informazione antimafia, copia degli atti dai quali risulta l'intervenuta modificazione relativamente ai soggetti destinatari delle verifiche antimafia.

La violazione di tale obbligo è punita con la sanzione amministrativa pecuniaria (da 20.000 a 60.000 Euro) di cui all'art. 86, comma 4 del D. Lgs. 159/2011.

Nel caso di documentazione incompleta (es. dichiarazioni sostitutive incomplete anche relativamente ad uno solo dei soggetti di cui all' art. 85 del D.Lgs. 159/2011) l'istruttoria non potrà considerarsi avviata e non decorreranno i termini previsti dall' art. 92, commi 3 e 4, del D.Lgs 159/2011.

Dichiarazione sostitutiva di certificazione
(D.P.R. n. 445 del 28.12.2000)

__l__ sottoscritt__ (nome e cognome) _____
nat__ a _____ Prov. _____ il _____
codice fiscale _____ residente a _____
via/piazza _____ n. _____
in qualità di _____
della società _____

consapevole delle sanzioni penali in caso di dichiarazioni false e della conseguente decadenza dai benefici eventualmente conseguiti (ai sensi degli artt. 75 e 76 D.P.R. 445/2000) sotto la propria responsabilità

DICHIARA

ai sensi dell' art. 85, comma 3 del D.Lgs 159/2011:

1) di avere attualmente i seguenti familiari conviventi di maggiore età **

(indicare, per ciascun familiare convivente, **NOME, COGNOME, LUOGO E DATA DI NASCITA, CODICE FISCALE**):

2) e che, con riferimento all'ultimo triennio (*barrare l'opzione corrispondente alla propria condizione*):

- la situazione familiare di cui al punto 1) non ha subito modificazioni

- i familiari conviventi di maggiore età sono stati i seguenti (indicare, per ciascun familiare convivente, **NOME, COGNOME, LUOGO E DATA DI NASCITA, CODICE FISCALE**):

Il/la sottoscritto/a dichiara inoltre di essere informato/a, ai sensi del D.Lgs. n. 196/2003 (codice in materia di protezione di dati personali) che i dati personali raccolti saranno trattati, anche con strumenti informatici, esclusivamente nell'ambito del procedimento per il quale la presente dichiarazione viene resa.

data

firma leggibile del dichiarante(*)

N.B.: La presente dichiarazione deve essere compilata esclusivamente in formato Word.

la presente dichiarazione non necessita dell'autenticazione della firma e sostituisce a tutti gli effetti le normali certificazioni richieste o destinate ad una pubblica amministrazione nonché ai gestori di pubblici servizi e ai privati che vi consentono.

L'Amministrazione si riserva di effettuare controlli, anche a campione, sulla veridicità delle dichiarazioni (art. 71, comma 1, D.P.R. 445/2000).

In caso di dichiarazione falsa il cittadino **sarà denunciato all'autorità giudiziaria.**

(*) La dichiarazione sostitutiva va redatta da tutti i soggetti di cui all'art. 85 del D.Lgs 159/2011.

(**) Per "familiari conviventi" si intendono "chiunque conviva" con i soggetti di cui all'art. 85 del D.Lgs 159/2011



CATASTO EDILIZIO URBANO

500

Comune di MARANO DI NAPOLI via VIA MEROLLA civ. 52

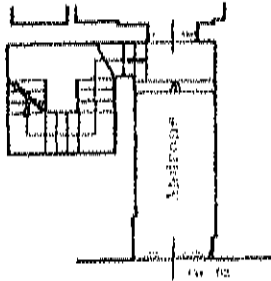

Pianta Piano Terra
It. 470 cm

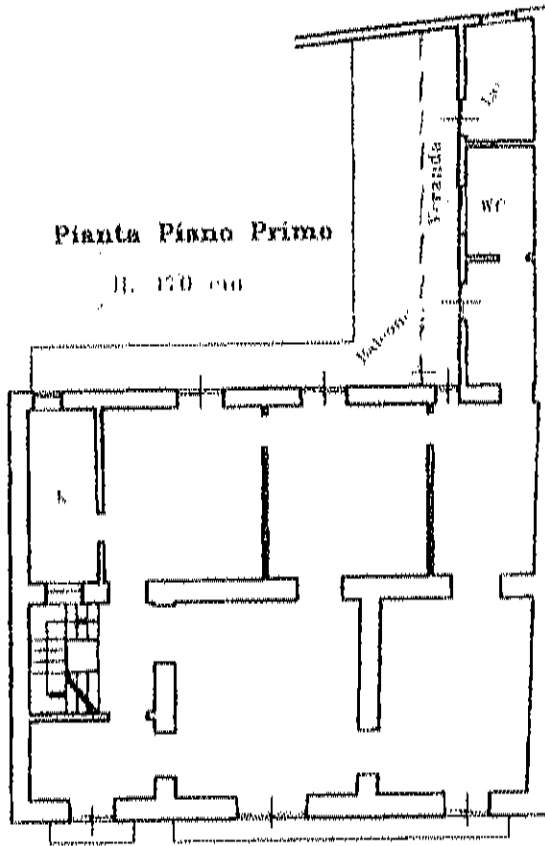

Pianta Piano Primo
It. 470 cm

Via V. Merolla

ORIENTAMENTO
NORD

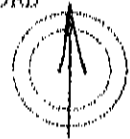

SCALA DI 1:200

Catasto dei fabbricati - Situazione al 1/7/03/2021 - Comune di MARANO DI NAPOLI (99065) - < Foglio: 37 Particella: 18 - Subalterno: 1 >
VIA VINCENZO MEROLLA n. 52 piano 1;

Dichiarazione di N.C.

Denuncia di variazione

Identificativi catastali

F. 37

n. 18 sub 1

Compilata dal **GEOM. PAOLO DI MARO**
(toto cognome o nome)

Iscritto all'albo de **GEOMETRI**

della provincia di **NAPOLI**

data **17/11/1999** Firma *[Signature]*

RISERVATO ALL'UFFICIO

99061

ORDINANZA
17/03/2021



MINISTERO DELLE FINANZE
DI AMMINISTRAZIONE DEL TERRITORIO

CATASTO EDILIZIO URBANO (RDL 13-4-1939, n. 652)

NO. 13

1111
504

Planimetria di u.l.u. in Comune di MARANO DI NAPOLI - via V. MEROLLA - CIV.

Pianta Piano Terra
D: 440 cm

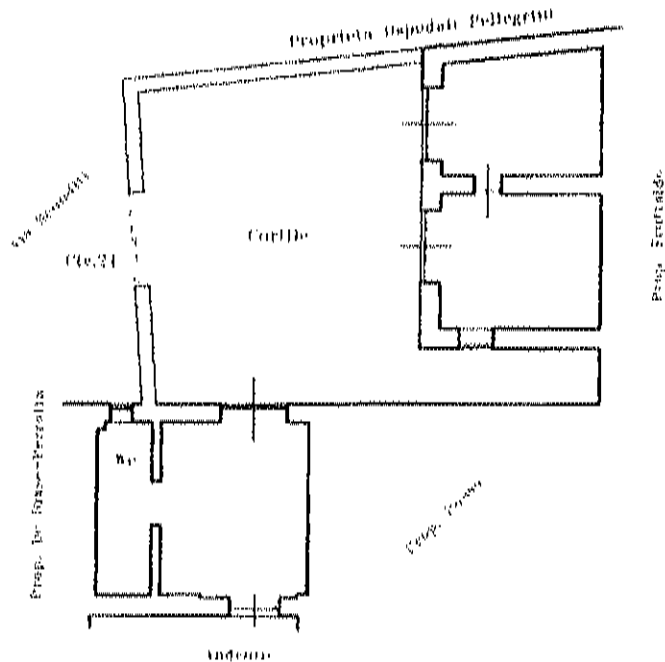

ORIENTAMENTO

Non

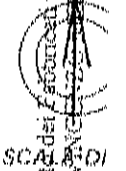

SCALARE DI

Ordinanza di presentazione al 17/03/2021 - Comune di MARANO DI NAPOLI (NA0061426) - Foglio 37 Particella 18 - Subalterno 6 >

Dichiarazione di N.C.
Denuncia di variazione

Completato dal GEOM. PAOLO DI MARO
(titolo cognome e nome)

RISERVATO ALL'UFFICIO



N°23 - Marano di Napoli via Merolla n.74

COMUNE	Marano di Napoli
INDIRIZZO	Via Merolla n.74
DESCRIZIONE TIPOLOGIA E CONSISTENZA	Palazzina dei primi del '900 con due appartamenti di 88 e 211 mq con piccolo spazio esterno
CLASSIFICAZIONE ANBSC	SUB 6 - I-NA-11793-S I-NA-251944 SUB 7 - I-NA-11794-S I-NA-251956
MANIFESTAZIONE DI INTERESSE	149164 del 06/10/2015
DECRETO TRASFERIMENTO ANBSC	21537 del 13/05/2016
DATI CATASTALI	Foglio: 37 Particella: 18 Sub.: 6 CAT A/4 Sub.: 7 CAT A/2
DELIBERA DI ACQUISIZIONE AL PATRIMONIO	
ORIGINARIAMENTE CONFERITO AL CONSORZIO SOLE	NO
STATO CONSERVATIVO	PESSIMO
IN USO	NO
ASSOCIAZIONE ASSEGNATARIA	
Tipologia attività svolta	
Note	La Palazzina è situata sul Corso principale di Marano, nei pressi della casa comunale. Date le caratteristiche architettoniche l'immobile la ristrutturazione dell'immobile è stata candidata con un progetto presentato a valere sui fondi PNRR con cofinanziamento della Città Metropolitana di Napoli in ragione del 10%. Importo progetto 502.376,50
Gli immobili sono posti in edificio risalenti agli inizi del '900.	





FOTO STATO ATTUALE

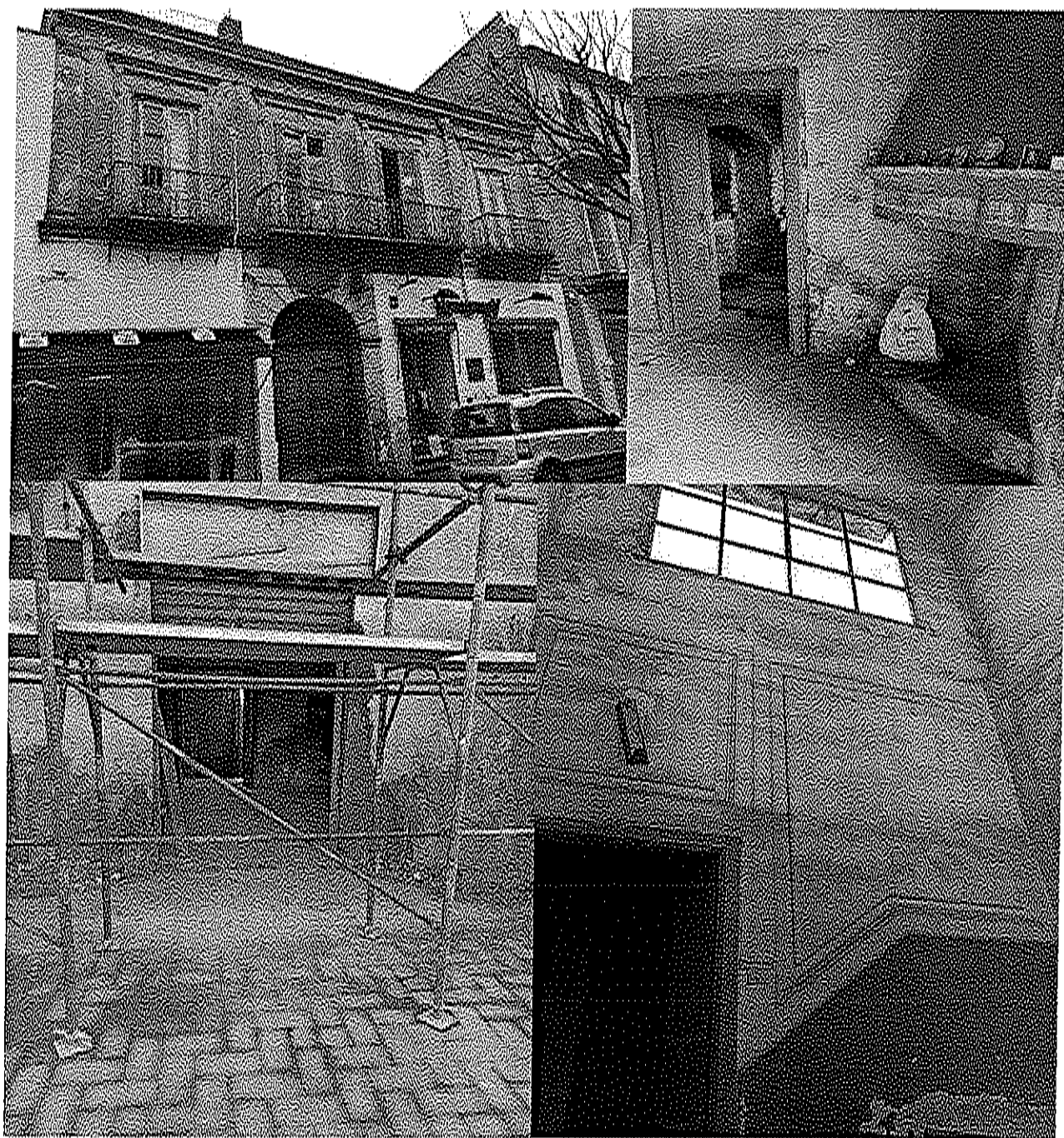

MCS - AN (CEN)
LIRE
400
CIV. PIANIFICAZIONE

MINISTERO DELLE FINanze
DIREZIONE GENERALE DEL CATASTO E DEI SISTEMI
CATASTO EDILIZIO URBANO (RD. 13-1-1939, n. 563)
Pianimetria di s.c. in Comune di Milite di Napoli via Via Cass. Capo S. Costanzo

INCASSO
7,49 € (art. 20)

Parco Torres dei Gianfrank

Parco secondo piano

Parco primo piano

*Parco primo piano con scala a rotina
aviale comune al piano sottile*

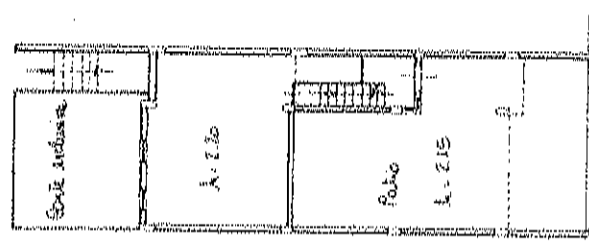

Stanza della aut. D3

Stanza della aut. D3

Capo S. Costanzo

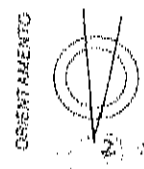
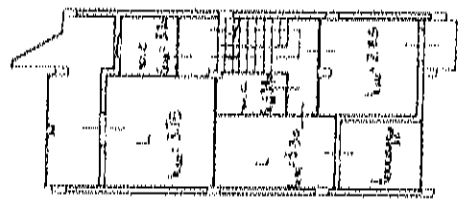

SCALA DI 1:200
SERVATA ALL'UFFICIO

Catasto dei Fabbricati - Situazione al 22/03/2021 - Comune di MILITE DI NAPOLI (MI) - Foglio: 1 Particella: 133 - Subaliquota: 22
VIA VASHTAMA GANDHI piano 1,1-2,3,4

<input checked="" type="checkbox"/> Scrittura di N.C. <input type="checkbox"/> Emanazione di autorizzazione	Conservatore per <i>Capo S. Costanzo</i>
Identificazione catastale F. <i>1</i> S. <i>133</i>	Istituto affidato alla <i>Progettazione</i> data scadenza di <i>1/3/2021</i>
22	22



N°37 - Melito di Napoli via Mahatma Gandhi (Parco Torre del Garofali)

COMUNE	Melito di Napoli
INDIRIZZO	via Mahatma Gandhi (Parco Torre del Garofali)
DESCRIZIONE TIPOLOGIA E CONSISTENZA	Villetta a schiera di circa 200 mq
CLASSIFICAZIONE ANBSC	
MANIFESTAZIONE DI INTERESSE	79831 del 23/01/2016
DECRETO TRASFERIMENTO ANBSC	22458 del 03/05/2017
DATI CATASTALI	Foglio: 1 Particella: 133 Sub.: 22 CAT. A/7
DELIBERA DI ACQUISIZIONE AL PATRIMONIO	
ORIGINARIAMENTE CONFERITO AL CONSORZIO SOLE	NO
STATO CONSERVATIVO	PESSIMO
IN USO	NO
ASSOCIAZIONE ASSEGNATARIA	
Tipologia attività svolta	
Note	La ristrutturazione dell'immobile è stata candidata con un progetto presentato a valere sui fondi PNRR con cofinanziamento della Città Metropolitana di Napoli in ragione del 10%. Importo progetto € 206.097,22





FOTO STATO ATTUALE

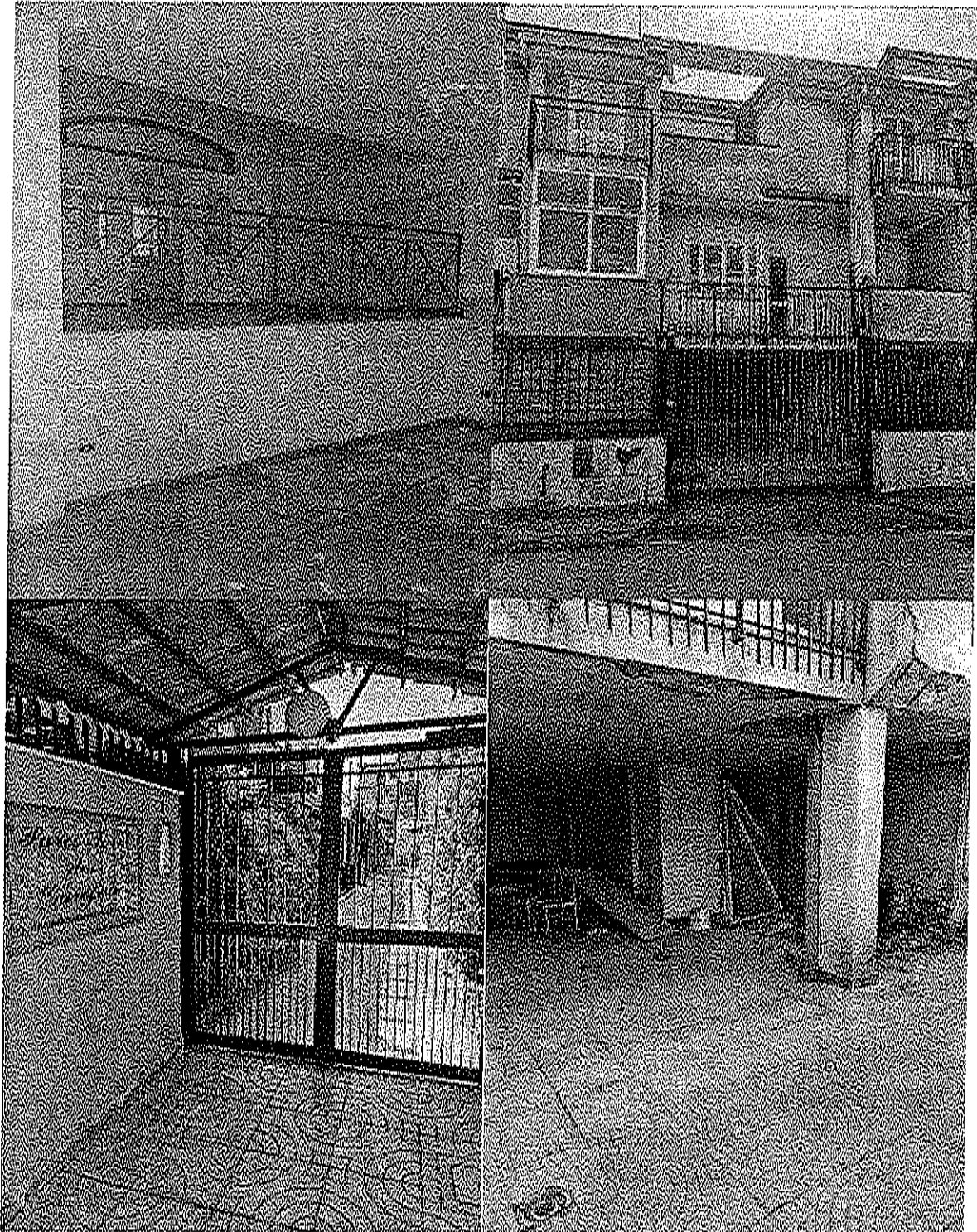



Lire
200

NUOVO CATASTO EDILIZIO URBANO

(L. DECRETI-LEGGE 11 APRILE 1977 N. 285)

Planimetria dell'immobile situato nel Comune di TORRE DEL GRECO Via BURGATORIO N. 83
Ditta MARINO FELICIA NATA A TORRE DEL GRECO IL 04/01/69
Allegata alla dichiarazione presentata all'Ufficio Tecnico Erariale di NAPOLI

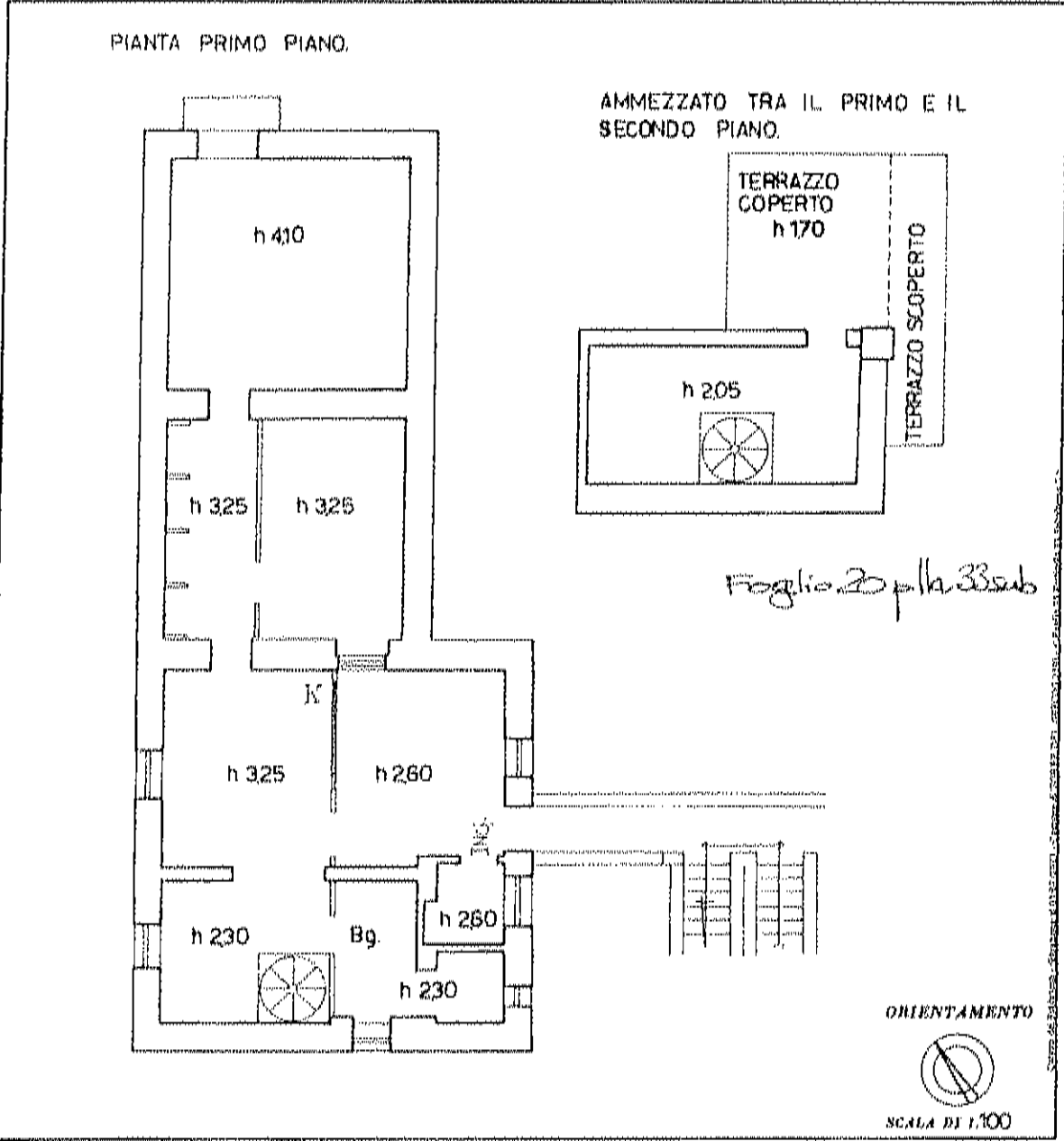

SPAZIO RISERVATO PER LE ANNOTAZIONI D'UFFICIO

DATA PROT. N° 13/11/89

Compilata dal GEOMETRA
ANTONIO SORRENTINO
Istruito all'Albo dei GEOMETRI
della Provincia di NAPOLI
DATA OTTOBRE 1989
Firma: [Signature]

Declarazione protocollo n. 000391940 del 10/03/2003

Planimetria di u.d.u. in Comune di Torre Del Greco

Via Purgatorio

civ. 81

**Agenzia del Territorio
CATASTO FABBRICATI
Ufficio Provinciale di
Napoli**

Identificativi Catastali:

Sezione:

Foglio: 20

Particella: 33

Subalterno: 1B

Compilata da:

Vitiello Raimondo

Iscritto all'albo:
Geometri

Prov. Napoli

N. 5771

Scheda n. 1

Scala 1:100

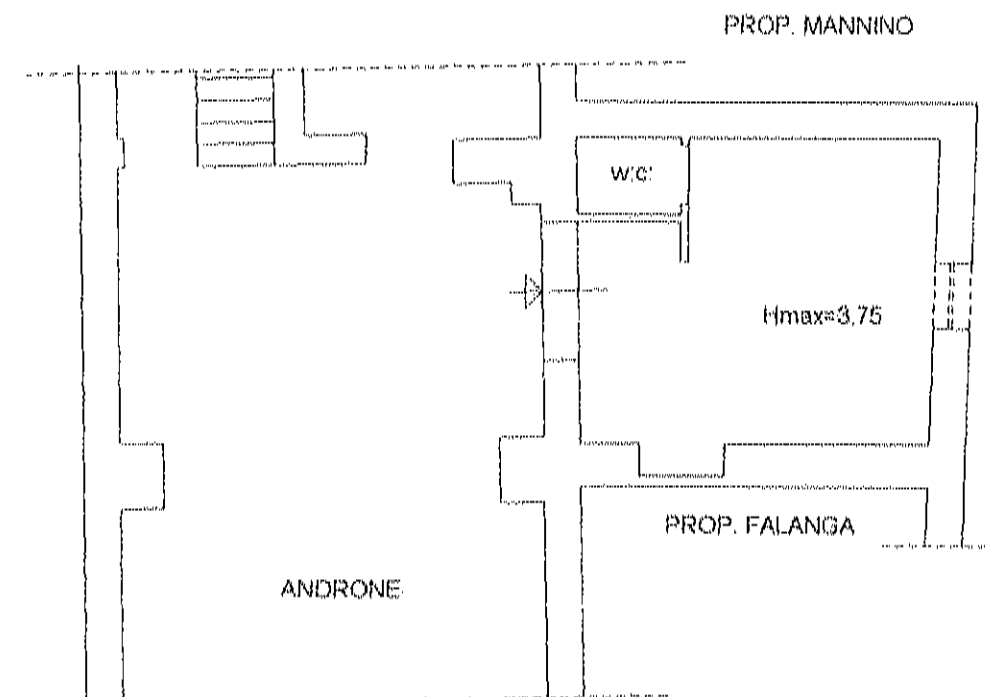

PIANO TERRA

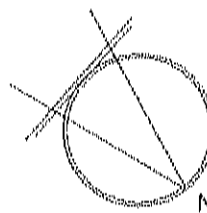

Catasto del Fabbricato - Numero di C/93/2023 - Comune di Torre del Greco (CA) - Foglio 20 Particella 33 Subalterno 1B - VIA PURGATORIO - 81027



N° 17 – Torre del Greco via Purgatorio n.83

COMUNE	Torre del Greco
INDIRIZZO	Via Purgatorio n.83
DESCRIZIONE TIPOLOGIA E CONSISTENZA	Appartamento con superficie complessiva di mq. 167
CLASSIFICAZIONE ANBSC	I-NA-78297-S I-NA-294745 (SUB7); I-NA-78298-S I-NA-294772 (SUB 18)
MANIFESTAZIONE DI INTERESSE	93085 del 15/07/2014
DECRETO TRASFERIMENTO ANBSC	44993 del 27/11/2015
DATI CATASTALI	Foglio: 20 Particella: 33 Sub.: 7 CAT A/4 Foglio: 20 Particella: 33 Sub.: 18 CAT C/2
DELIBERA DI ACQUISIZIONE AL PATRIMONIO	Con il Decreto Semplificazioni bis, convertito in legge 29 luglio 2021, n. 108, è stato aggiunto il seguente ulteriore periodo al comma 13 dell'articolo 48 del D.Lgs. 159/2011: La notifica del provvedimento di destinazione dei beni immobili agli enti di cui al comma 3, lettere c), primo periodo, e d), perfeziona il trasferimento del bene al patrimonio indisponibile dell'ente destinatario, che ne effettua la trascrizione entro i successivi dieci giorni
ORIGINARIAMENTE CONFERITO AL CONSORZIO SOLE	NO
STATO CONSERVATIVO	BUONO
IN USO	NO
ASSOCIAZIONE ASSEGNATARIA	
Tipologia attività svolta	
Note	La ristrutturazione dell'immobile è stata candidata con un progetto presentato a valere sui fondi PNRR con cofinanziamento della Città Metropolitana di Napoli in ragione del 10%. Importo progetto euro 299.203,51
Appartamento di tre vani ed accessori con soppalco e terrazzo oltre a vano deposito al piano terra. L'immobile risultano realizzati prima del 1987. Stato di conservazione buono, fattiscenti le condizioni delle aree comuni (androne, scale e ballatoio).	





FOTO STATO ATTUALE

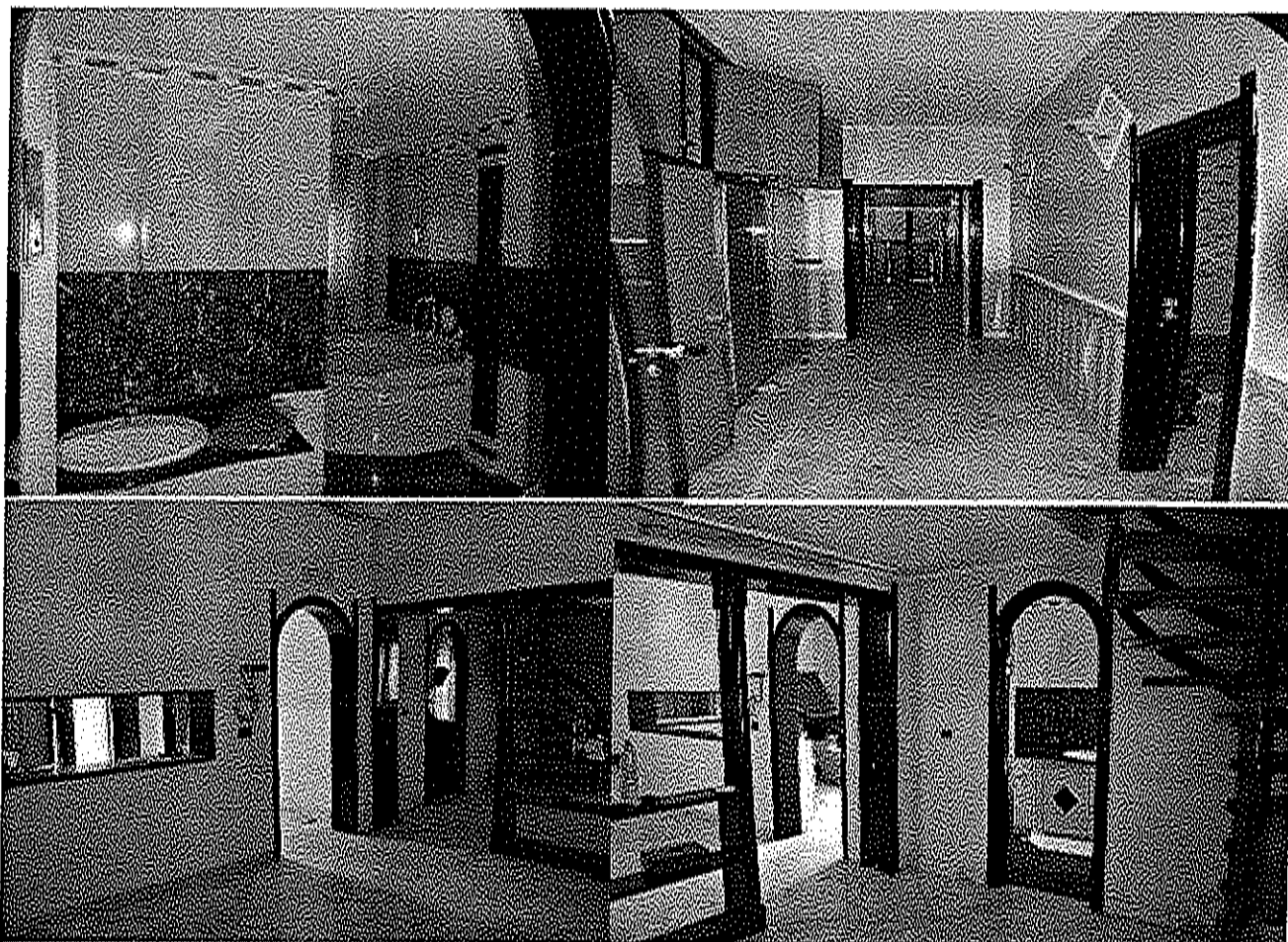

MODELLO F. - Cat. F.T. - 400



MINISTERO DELLE FINANZE
DIREZIONE GENERALE DEL CATASTO E DEI SERVIZI TECNICI ERARIALI

Mod. A (Nuova Calata Edilizia Urbana)

Lire 30

NUOVO CATASTO EDILIZIO URBANO

IN DECRETO-LEGGE 11 APRILE 1959, N. 632

Planimetria dell'immobile situato nel Comune di Napoli Via Zuroli 6
Ditta S.I.C.E. S.R.L. Società incremento costruzioni Edilizia

Allegata alla dichiarazione presentata all'Ufficio Tecnico Erariale di Napoli
N° 0240137

ACCERTAMENTO GENERALE DELLA
PROPRIETA' IMMOBILIARE URBANA
(D. L. n. 11 Aprile 1959, n. 632)
COMUNE

di Napoli
Tallone di riscontro
DELLA
SCHEDE NUMERO
G

N° 0240137

*Dec
1/40
5*

Stessa ditta

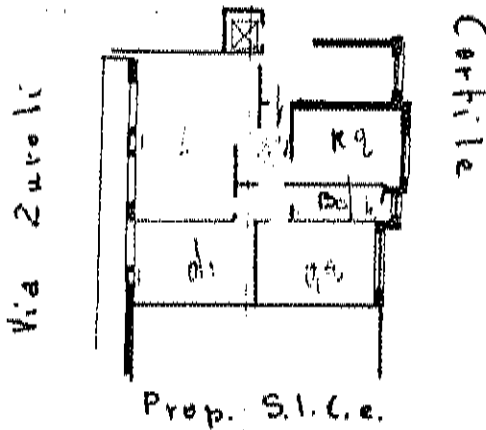

P. 2 int. B
Scala A
h. mt. 3.30

ORIENTAMENTO



SCALA DI: 400

SPAZIO RISERVATO PER LE ANNOTAZIONI D'UFFICIO

DATA
PROT. N°

8554

Compilata dal

(Titolo, numero e numero di foglio)

Iscritta all'Albo da

della Provincia di

DATA

Comune

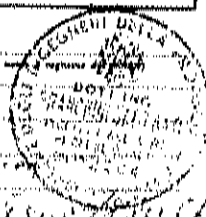

Case di Palermo - Palermo e Siracusa - Catania e Siracusa - Caltanissetta - Trapani - Messina - Reggio Calabria - Calabria - Basilicata - Puglia - Campania - Lazio - Umbria - Marche - Toscana - Emilia Romagna - Liguria - Piemonte - Valle d'Aosta - Lombardia - Trentino Alto Adige - Veneto - Friuli Venezia Giulia - Abruzzo - Molise - Basilicata - Puglia - Campania - Lazio - Umbria - Marche - Toscana - Emilia Romagna - Liguria - Piemonte - Valle d'Aosta - Lombardia - Trentino Alto Adige - Veneto - Friuli Venezia Giulia - Abruzzo - Molise



N° 30 – Napoli vicolo Zuroli ai Tribunali n.6

COMUNE	Napoli
INDIRIZZO	Vicolo Zuroli ai Tribunali n.6
DESCRIZIONE TIPOLOGIA E CONSISTENZA	N.01 appartamento superficie mq.97
CLASSIFICAZIONE ANBSC	I-NA-30261-S I-NA-254551
MANIFESTAZIONE DI INTERESSE	244225 del 02/12/2015
DECRETO TRASFERIMENTO ANBSC	21368 del 27/04/2017
DATI CATASTALI	Foglio 1 Particella 4 sub.5 Cat.A/4
DELIBERA DI ACQUISIZIONE AL PATRIMONIO	
ORIGINARIAMENTE CONFERITO AL CONSORZIO SOLE	NO
STATO CONSERVATIVO	Ottimo
IN USO	NO
ASSOCIAZIONE ASSEGNATARIA	
Tipologia attività svolta	
Note	L'edificio si trova di fronte agli scavi archeologici di San Carminiello ai Mannesi

L'Edificio è in struttura portante in cemento armato risalente agli anni '60 con 9 piani fuori terra.





FOTO STATO ATTUALE

