



COMUNE DI LIVERI

PROV. DI NAPOLI

Tel 081/8255880 – Fax 081/8255578

Sito Internet : www.comune.liveri.na.it

Comune di Liveri
Prof. Ingresso del 30/09/2014
Nr. 0003473

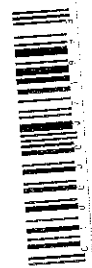

Al Sig. Sindaco del Comune di Liveri

- Sede -

OGGETTO: Verifica motivi di incompatibilità –

Muto Crescenzo.

Io sottoscritto Muto Crescenzo nato a Liveri il 27.11.1961 e residente in Scisciano alla Via Rossi. , Consigliere Comunale di Liveri, consapevole delle conseguenze sfavorevoli in caso di dichiarazioni mendaci, sotto la mia responsabilità;

DICHIARO

che nei miei confronti non sussistono motivi di inconferibilità e o incompatibilità di incarichi di cui ai decreti legislativi 18/08/2000 n. 267 (con particolare riferimento al Titolo III Capo II dello stesso), 31/12/2012 n. 235 (con particolare riferimento agli artt. 10 e 11 dello stesso), 08/04/2013 n. 39 e Legge 23/01/1992 n. 32 (con particolare riferimento all'art. 5 comma 1 della stessa).

Con osservanza.

Liveri, li 30/9/14

Il Dichiarante